三井の戸建

FINE COURT 武蔵小金井 ルミナスシティ

No.34

4LDK（DEN含む）＋デイリーストレージ＋WIC

敷地面積	延床面積
120.53㎡（約36.46坪）	96.42㎡（約29.16坪）

□合計収納畳数：約8.8畳　□1階床面積：55.02㎡　□2階床面積：41.40㎡

明るさを享受するレイアウト
全居室南向き

大きな吹抜が立体的な開放感を創出
高さ約5.3mのリビング吹抜

回遊性が高く家事効率アップ
2WAYキッチン

南ひな壇の陽光と眺望を謳歌する
ルーフバルコニー&芝生庭

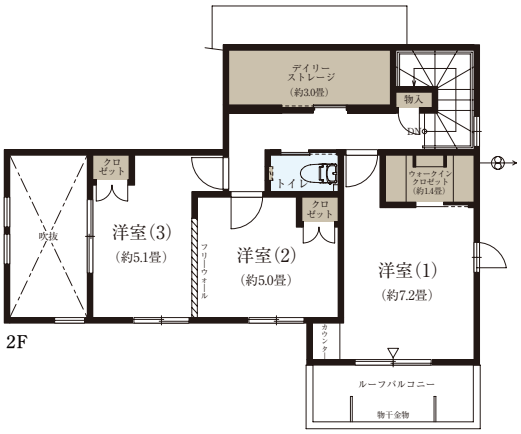

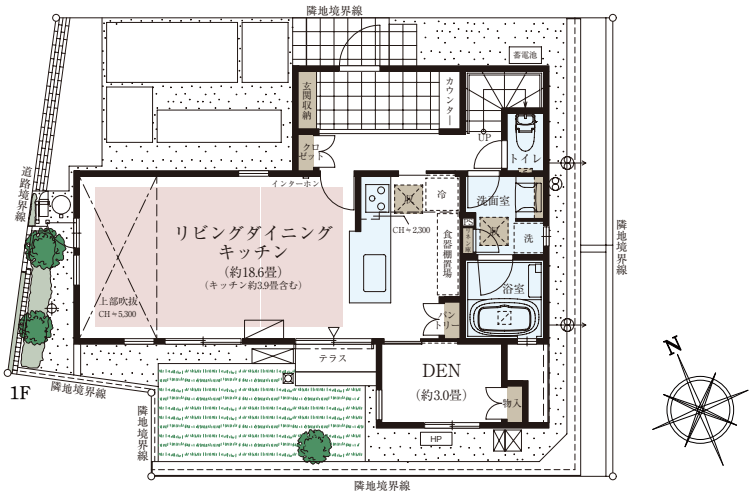

収納　床暖房　水まわり

※施工等の関係で変更になる場合がございます。詳しくは施工図等でご確認ください。※外構の石、タイル等はおおよその施工範囲を示したものです。※坪数と畳数は約表記です。 ※DEN=書斎 ※デイリーストレージ＝下屋裏収納 ※WIC=ウォークインクロゼット ※フリーウォールの撤去による間取り変更には、設計費・工事費が必要となります。

ファインコート武蔵小金井ルミナスシティインフォメーションデスク

0120-321-649

営業時間／平日：11:00～17:00
土日：10:00～17:00
定 休 日／火・水・木曜定休

Copyright © Mitsui Fudosan Residential Co.,Ltd. All Rights Reserved.

すまいとくらしの未来へ
三井不動産レジデンシャル
MITSUI FUDOSAN RESIDENTIAL