三井の戸建

FINE COURT 武蔵小金井 ルミナスシティ

No.50

4LDK（DEN含む）＋デイリーストレージ＋SIC＋2WIC

敷地面積	延床面積
120.10㎡（約36.33坪）	96.05㎡（約29.05坪）

□合計収納畳数：約11.1畳　□1階床面積：54.24㎡　□2階床面積：41.81㎡

開放的なリビング・ダイニング
最高約3.8mの勾配高天井

仕事や趣味に集中できる
独立型のDEN

キッチン・洗面室からルーフバルコニーへ
効率的な家事動線

南ひな壇の陽光と眺望を謳歌する
2つの大型ルーフバルコニー

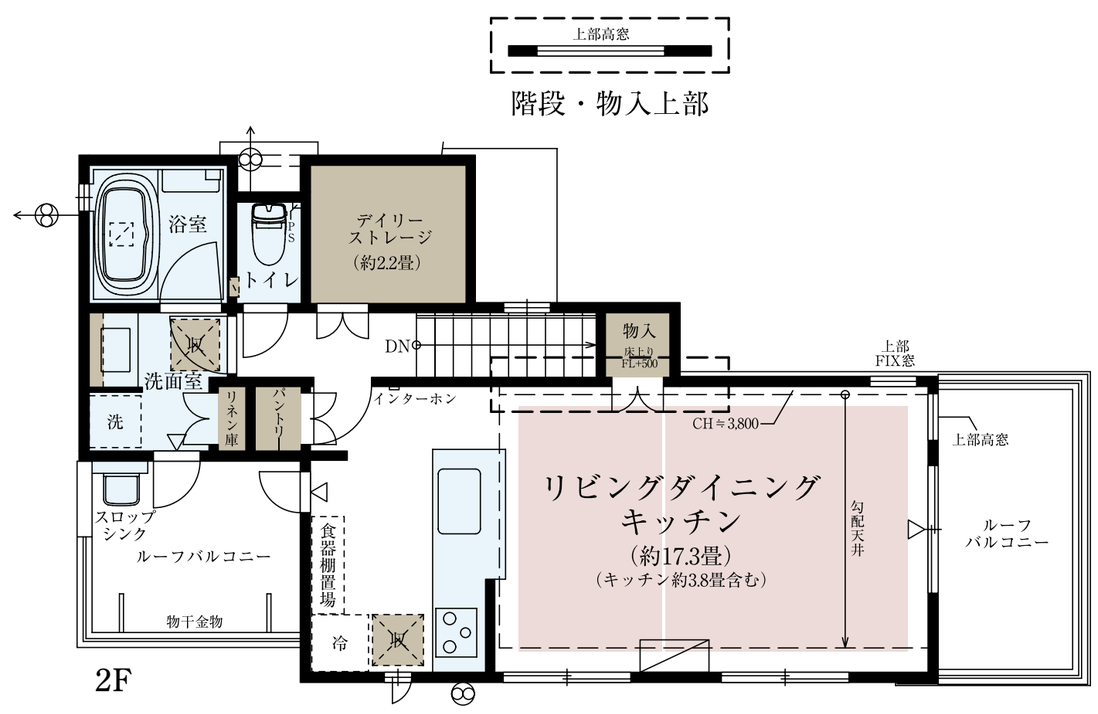

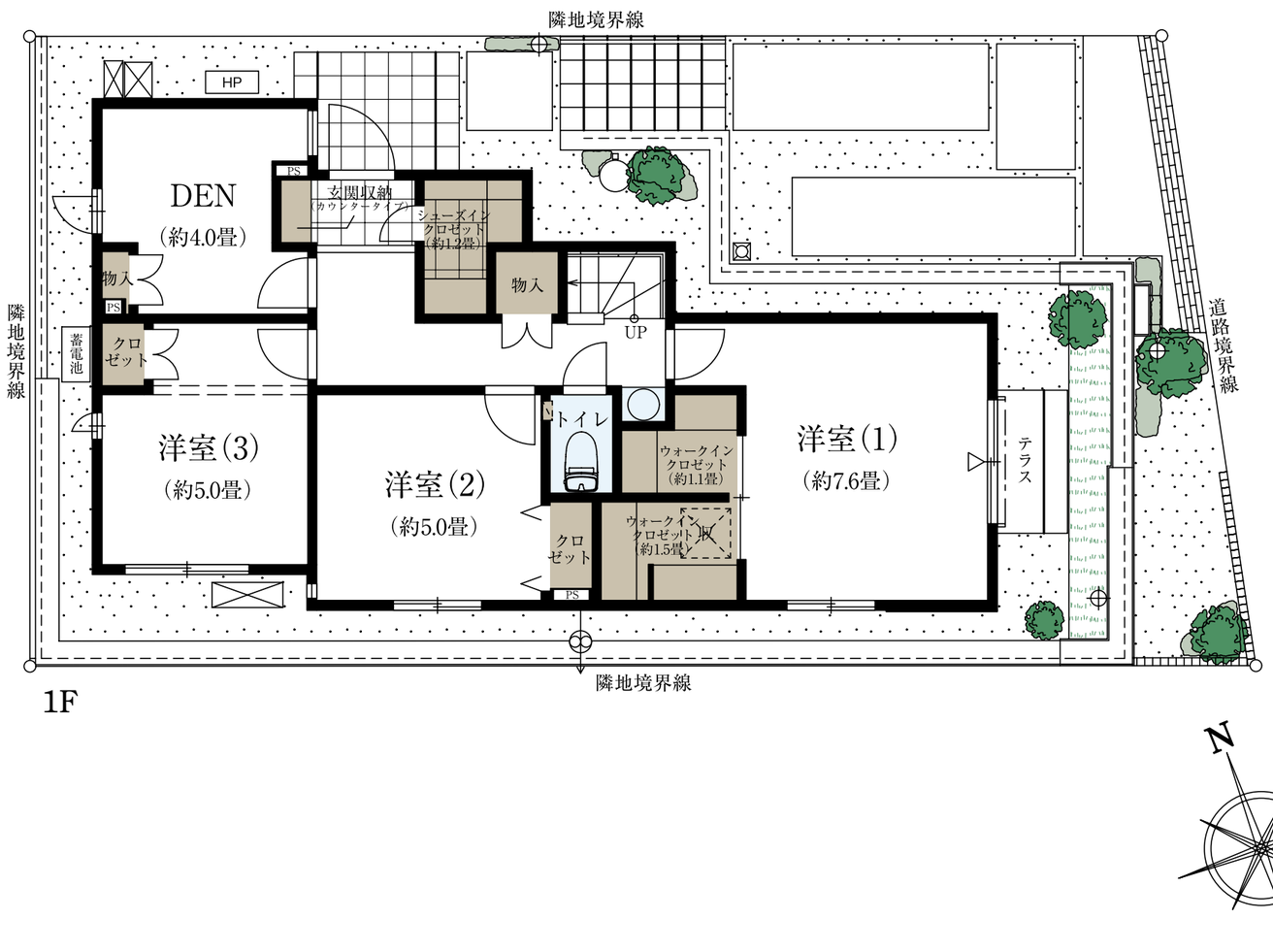

収納　床暖房　水まわり

※施工等の関係で変更になる場合がございます。詳しくは施工図等でご確認ください。※外構の石、タイル等はおおよその施工範囲を示したものです。※DEN=書斎 ※デイリーストレージ＝下屋裏収納 ※SIC＝シューズインクロゼット ※WIC=ウォークインクロゼット ※当住宅は東京ゼロエミ住宅導入促進事業助成金の交付を受け、建築しています。詳細は担当にお問い合わせください。

ファインコート武蔵小金井ルミナスシティインフォメーションデスク

0120-321-649

営業時間／平日：11:00～17:00
土日：9:00～17:00
定 休 日／火・水・木曜定休

Copyright © Mitsui Fudosan Residential Co.,Ltd. All Rights Reserved.

すまいとくらしの未来へ
三井不動産レジデンシャル
MITSUI FUDOSAN RESIDENTIAL