三井の戸建

FINE COURT 志木 ブライトアベニュー

No.4

4LDK （DEN含む）＋サービスルーム（納戸）＋ワークスペース＋納戸＋WIC

敷地面積	延床面積
100.03㎡（約30.25坪）	107.74㎡（約32.59坪）

ワークスペースやふたつの納戸、
スムーズな家事動線など、機能性も秀逸。
南面ＬＤＫと2階南面三室＆二面採光の洋室が心地よい、
「快適機能充実邸」。

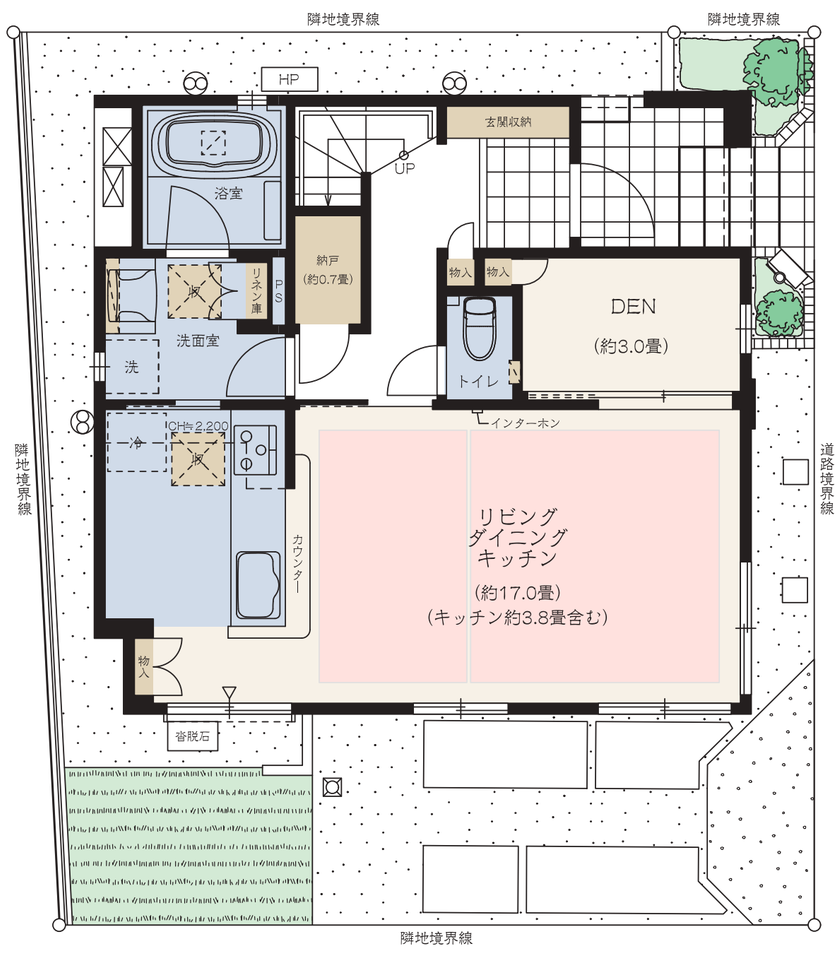

1F平面図

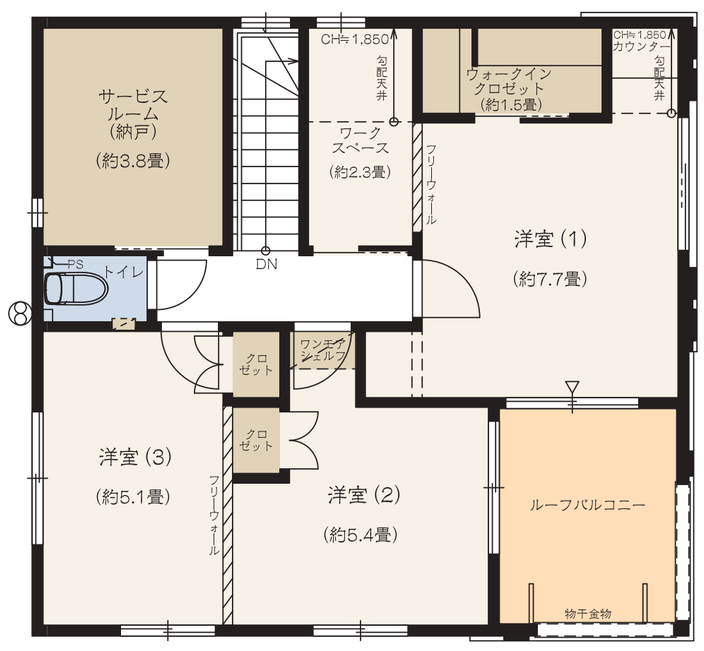

2F平面図

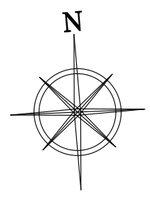

収納　水廻り　床暖房

※DEN=書斎 ※WIC=ウォークインクロゼット
※フリーウォールの撤去には別途設計費・工事費が必要です。
※掲載の図面は施工等の関係で変更になる場合がございます。詳しくは設計図書等でご確認ください。※外構の石、タイル等はおおよその施工範囲を示したものです。
※LDK畳数は、キッチン畳数約3.8畳を含みます。

「ファインコート志木ブライトアベニュー」インフォメーションデスク

0120-31-8832

営業時間／［平日］11:00～17:00 ［土・日・祝］10:00～17:00
定休日／火・水・木曜日

すまいとくらしの未来へ
三井不動産レジデンシャル
MITSUI FUDOSAN RESIDENTIAL

Copyright c Mitsui Fudosan Residential Co.,Ltd. All Rights Reserved.