FINE COURT 東小金井 プラナシティ

No.37

4LDK(DEN含む)＋ウォークインクロゼット＋ウォークインパントリー

敷地面積	延床面積
120.00㎡(約36.30坪)	94.68㎡(約28.64坪)

南東2面に配した芝生庭や2階に設けたルーフバルコニーから、

豊かな陽射しを招く明るく開放的な邸。

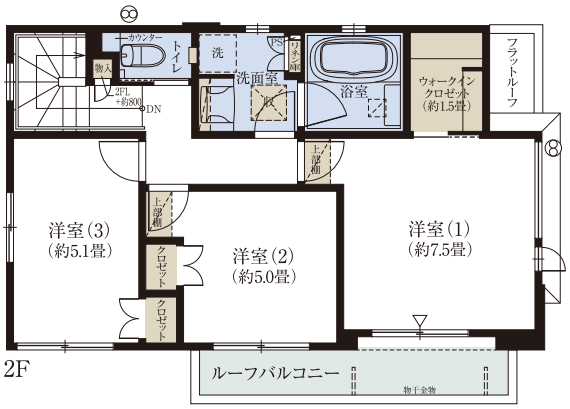

2F

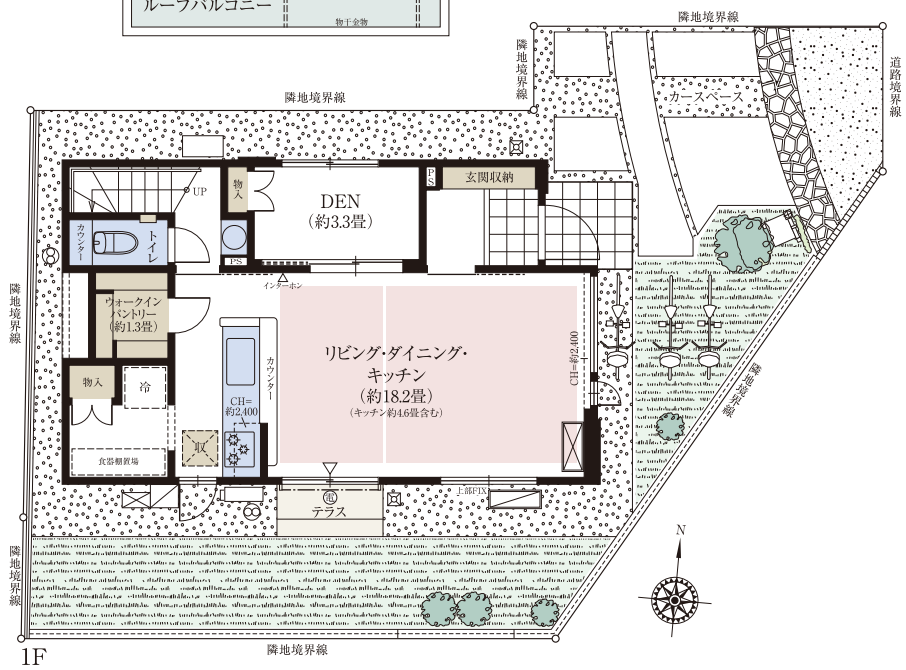

1F

収納　床暖房範囲

※本物件の代表タイプの間取りを表示しています。販売住戸の間取りにつきましては、本広告時の物件概要内「販売住戸の一覧」をご覧ください。※掲載の間取りは計画段階の図面を基に描き起こしたもので実際とは多少異なります。※施工等の関係で変更になる場合がございます。詳しくは施工図等でご確認ください。※外構の石、タイル等はおおよその施工範囲を示したものです。※DEN=書斎。※当住宅は東京ゼロエミ住宅導入促進事業助成金の交付を受け、建築しています。詳細は担当にお問い合わせください。

「ファインコート東小金井プラナシティ」インフォメーションデスク

0120-321-573

営業時間／土日祝：10:00～17:00
平日：11:00～17:00
定 休 日／毎週火曜日・水曜日・木曜日(祝日は除く)

Copyright © Mitsui Fudosan Residential Co.,Ltd. All Rights Reserved.

すまいとくらしの未来へ
三井不動産レジデンシャル
MITSUI FUDOSAN RESIDENTIAL