No.5

4LDK(DEN含む)＋デイリーストレージ+ウォークインクロゼット＋シューズインクロゼット

敷地面積	延床面積
120.50㎡(約36.45坪)	95.84㎡(約28.99坪)

玄関吹抜や
ルーフバルコニーを備え、
2面に芝生庭を配した
住空間に豊かな開放感を描く邸。

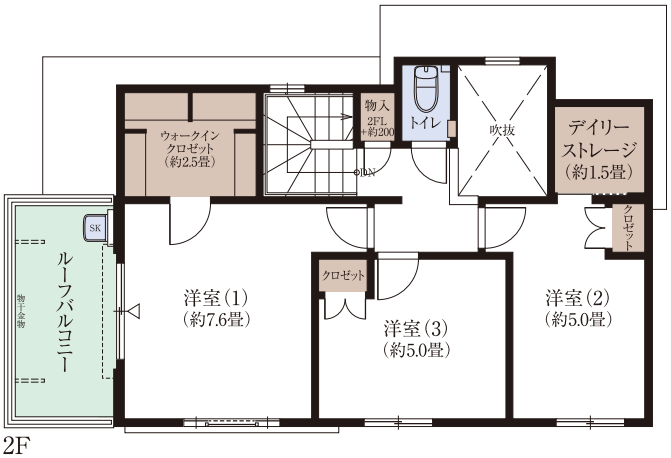

収納　床暖房範囲

※本物件の代表タイプの間取りを表示しています。販売住戸の間取りにつきましては、本広告時の物件概要内「販売住戸の一覧」をご覧ください。※掲載の間取りは計画段階の図面を基に描き起こしたもので実際とは多少異なります。※施工等の関係で変更になる場合がございます。詳しくは施工図等でご確認ください。※外構の石、タイル等はおおよその施工範囲を示したものです。※DEN＝書斎。※WIC＝ウォークインクロゼット。※デイリーストレージは下屋裏収納です。※LDKにはキッチン約3.7畳が含まれます。

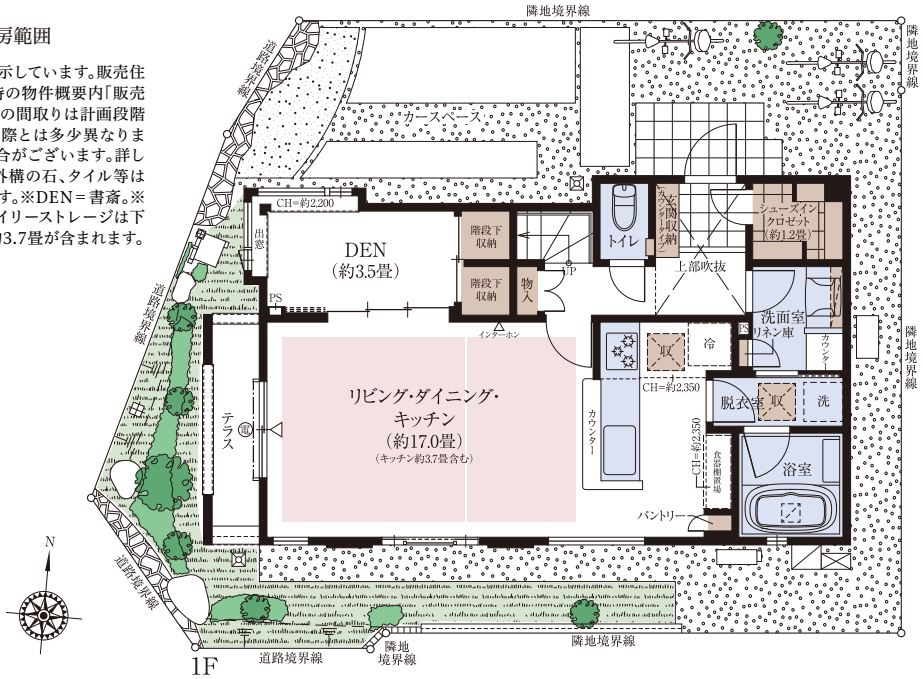

「ファインコート東小金井プラナシティ」インフォメーションデスク

0120-321-573 営業時間／(平日)11:00～17:00
(土・日・祝日)10:00～17:00
定 休 日／火・水・木曜日

Copyright © Mitsui Fudosan Residential Co.,Ltd. All Rights Reserved.

すまいとくらしの未来へ
三井不動産レジデンシャル
MITSUI FUDOSAN RESIDENTIAL