三井の戸建

FINE COURT 調布 パークサイドヴィラ

No.3

4LDK（DEN含む）+WIC+SIC

敷地面積
101.01㎡（約30.55坪）

延床面積
97.89㎡（約29.61坪）

合計収納畳数/約7.9畳

南面開放の立地。
コーナーサッシを設けた横長ワイドなリビング・ダイニング・キッチンが
心地よい邸。

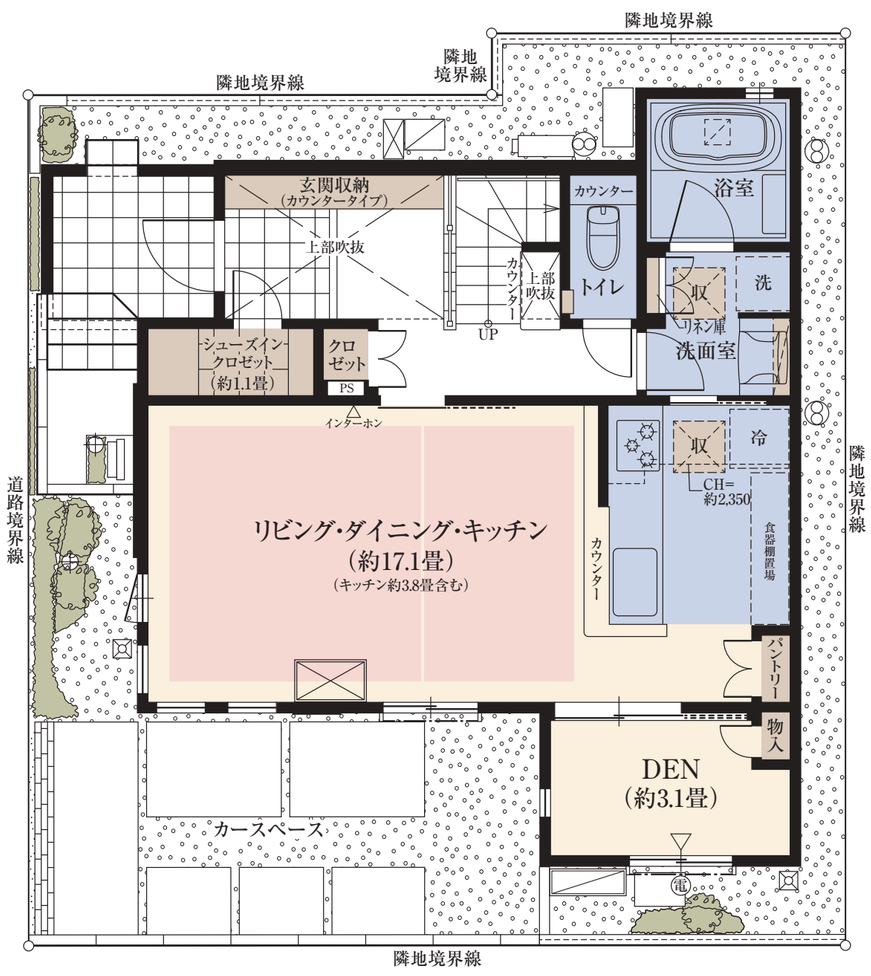

1F

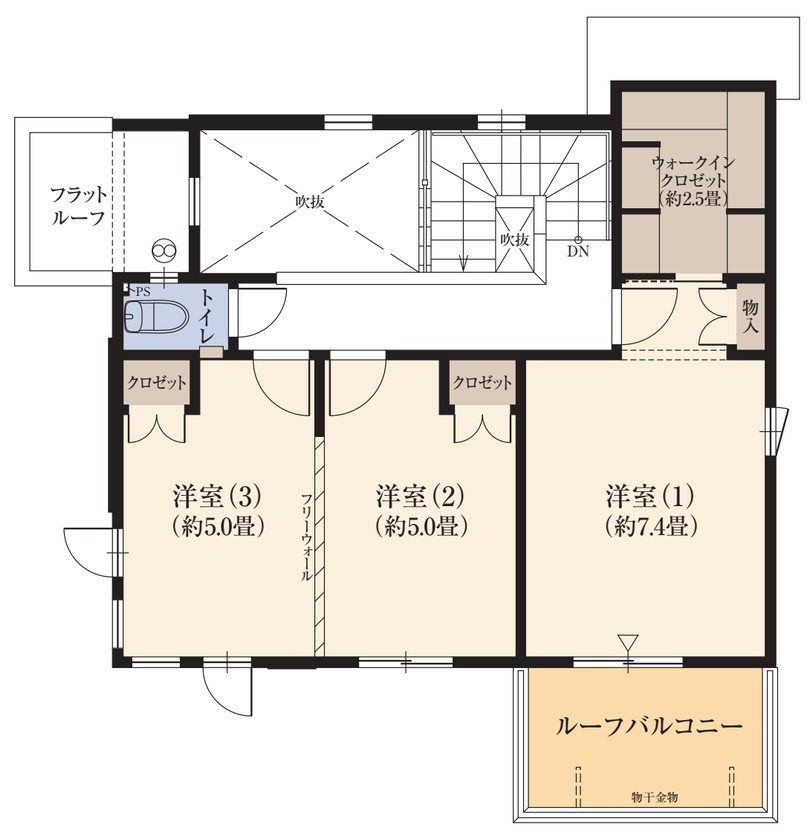

2F

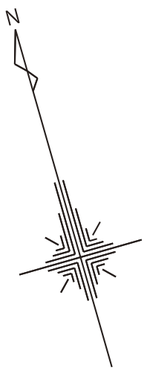

収納　床暖房　水回り　バルコニー・テラス

※DEN=書斎　※WIC=ウォークインクロゼット　※SIC=シューズインクロゼット
※掲載の図面は施工等の関係で変更になる場合がございます。詳しくは設計図書等でご確認ください。
※フリーウォールの撤去による間取り変更には、設計費・工事費が必要となります。
※外構の石、タイル等はおおよその施工範囲を示したものです。
※LDK畳数は、キッチン畳数約3.8畳を含みます。※坪数と畳数は約表記です。

「ファインコート調布パークサイドヴィラ」レジデンシャルサロン

0120-321-695

営業時間／平日：11時～17時
土日祝：10時～17時
定休日／火・水・木曜日

Copyright c Mitsui Fudosan Residential Co.,Ltd. All Rights Reserved.

すまいとくらしの未来へ
三井不動産レジデンシャル
MITSUI FUDOSAN RESIDENTIAL