

<h2>No.5</h2>	<h1>4LDK (DEN含む)+WIC+SIC+ファミリークロゼット</h1>	
	<table border="1" style="width: 100%;"> <tr> <td style="width: 50%;"> <p>敷地面積 105.75㎡ (約31.98坪)</p> </td> <td style="width: 50%;"> <p>延床面積 105.97㎡ (約32.05坪)</p> </td> </tr> </table>	<p>敷地面積 105.75㎡ (約31.98坪)</p>
<p>敷地面積 105.75㎡ (約31.98坪)</p>	<p>延床面積 105.97㎡ (約32.05坪)</p>	

合計収納畳数/約**8.2**畳

悠々とした玄関回りやダブルーフバルコニーなど
邸宅と呼ぶに相応しいゆとりを備えた角地の邸。

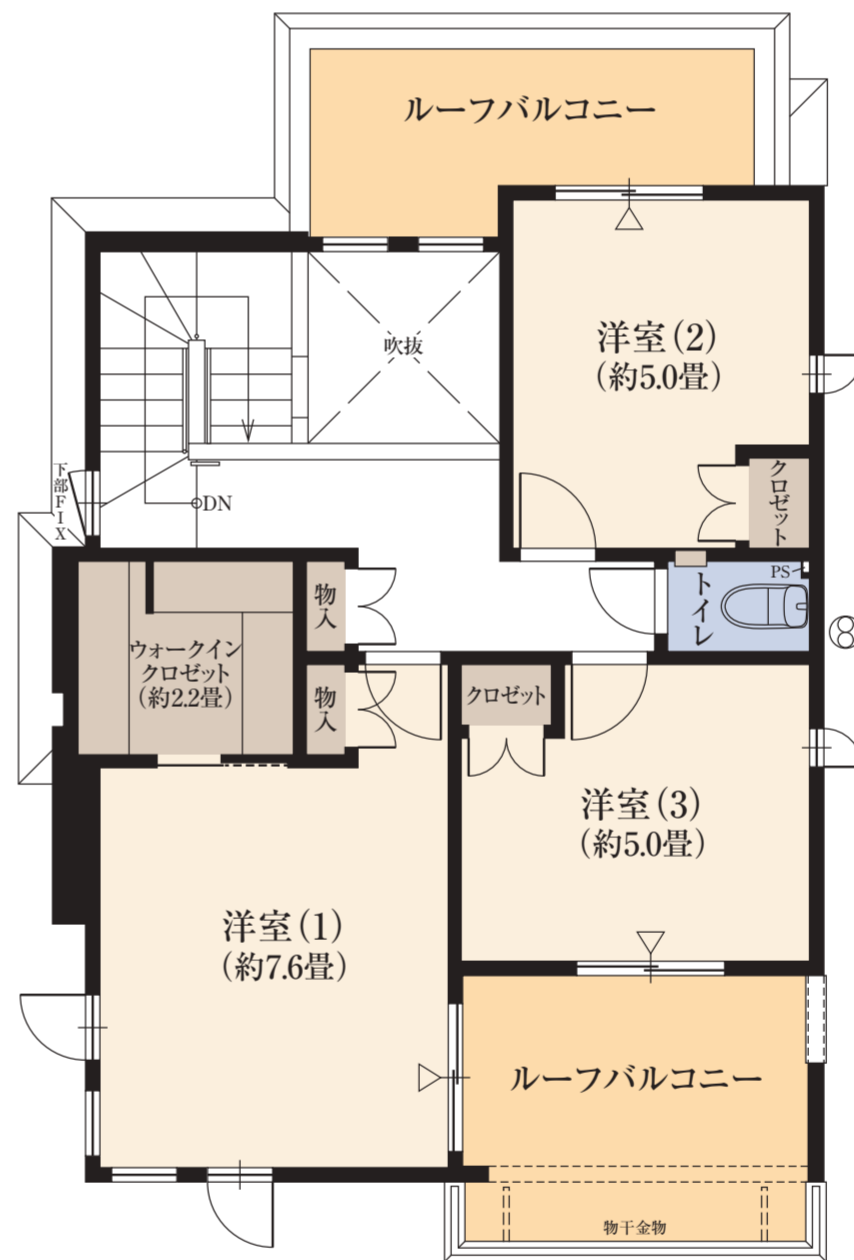
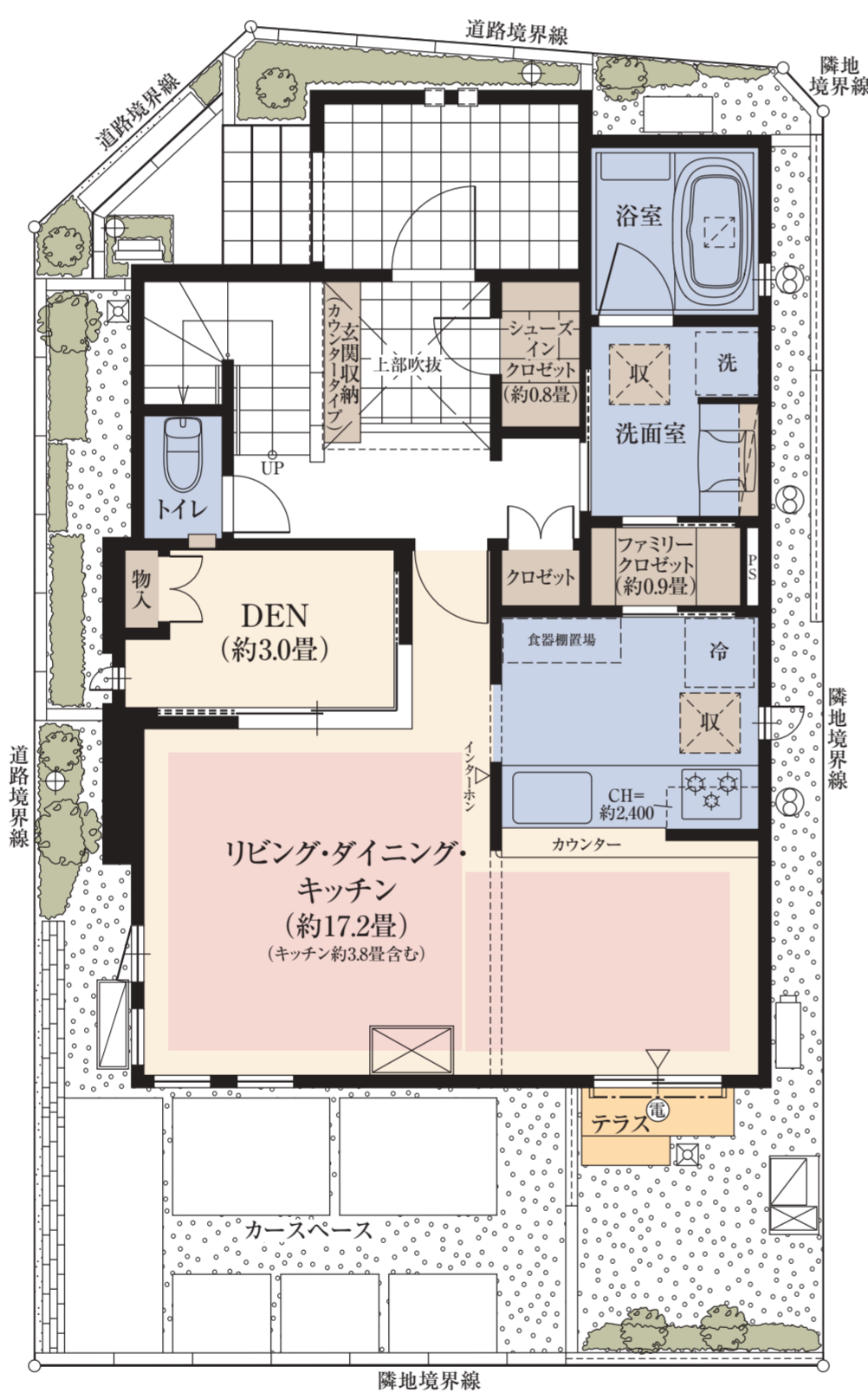

収納
 床暖房
 水回り
 バルコニー・テラス

※DEN=書斎 ※WIC=ウォークインクロゼット ※SIC=シューズインクロゼット
 ※掲載の図面は施工等の関係で変更になる場合がございます。詳しくは設計図書等でご確認ください。
 ※外構の石、タイル等はおおよその施工範囲を示したものです。
 ※LDK畳数は、キッチン畳数約3.8畳を含みます。※坪数と畳数は約表記です。

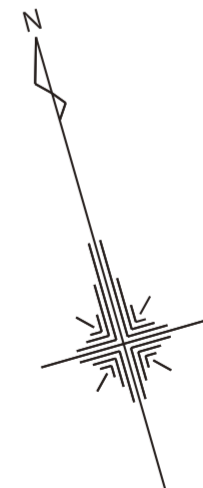

「ファインコート調布パークサイドヴィラ」レジデンシャルサロン	
☎0120-321-695	<p>営業時間/平日: 11時~17時 土日祝: 10時~17時 定休日/火・水・木曜日</p>