No. 9

4 LDK（DEN含む）+多目的室+WIC

敷地面積 109.57 ㎡（約33.14坪）

延床面積 97.70 ㎡（約29.55坪）

※上記延床面積には下記面積が含まれます。
多目的の面積／4.19㎡、ルーフバルコニーの一部面積／1.44㎡

ゆったり機能的に使える、窓付きL型カウンターキッチン
リビングと一体的に利用しやすい多目的室
2階に約3.0畳のDENを設置

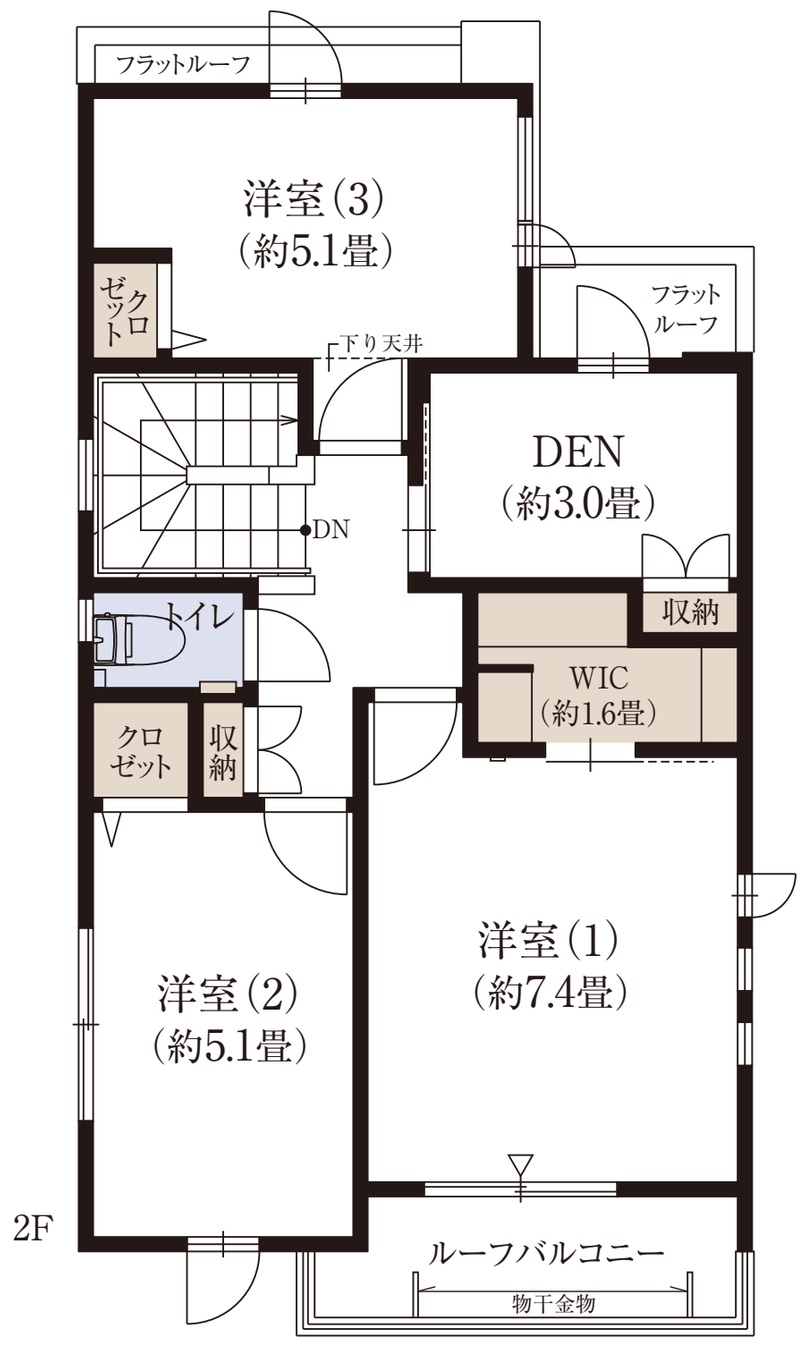

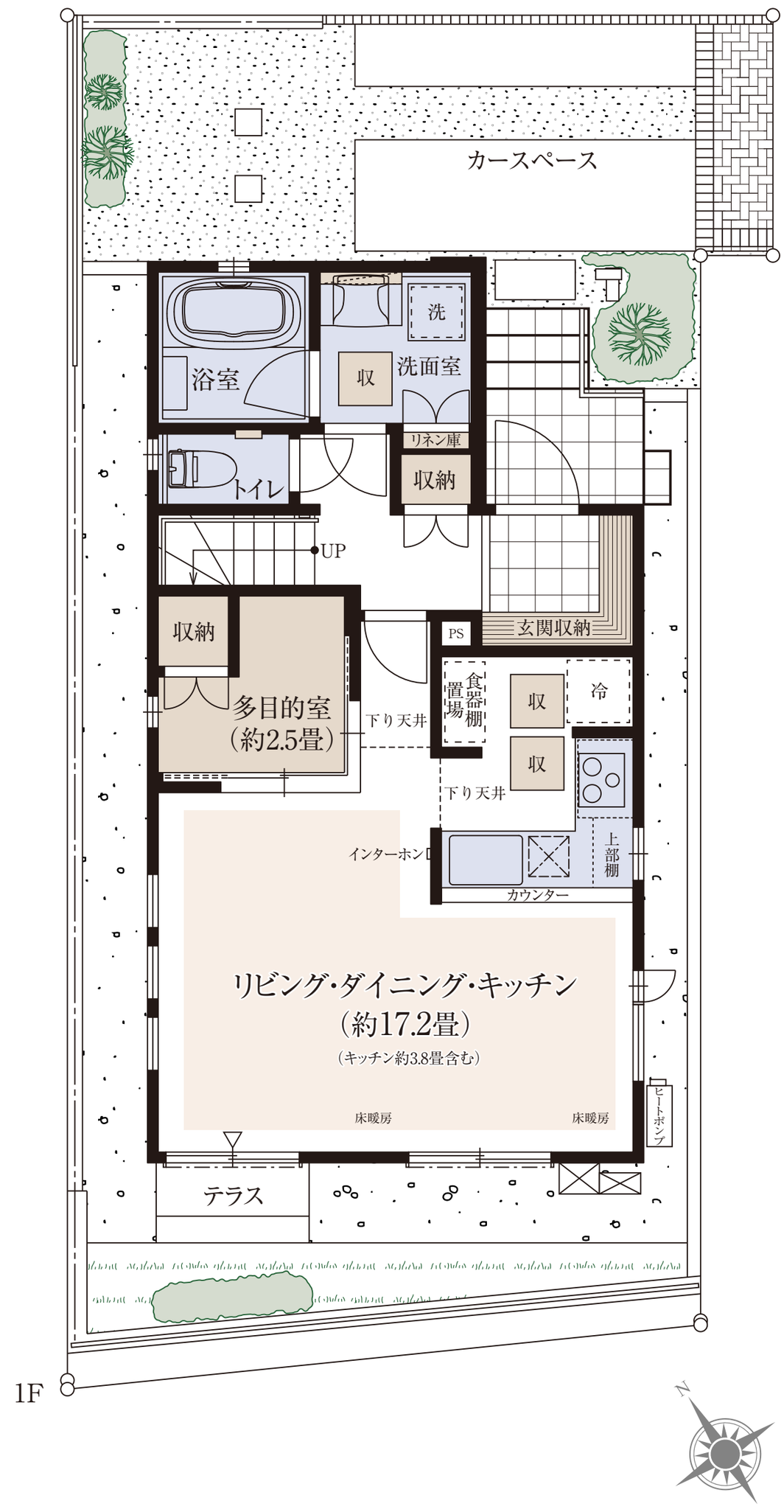

収納　床暖房　水廻り　DEN=書斎　WIC=ウォークインクロゼット

※施工等の関係で変更になる場合がございます。詳しくは施工図等でご確認ください。※外構の石、タイル等はおおよその施工範囲を示したものです。※坪数と畳数は約表記です。※フリーウォールの撤去による間取り変更には設計費・工事費が必要となります。