三井の戸建

FINE COURT 流山西初石 サインズ

No.3

4LDK（DEN含む）＋納戸＋WIC＋WIP＋SIC

敷地面積	延床面積
138.05㎡（約41.76坪）	114.69㎡（約34.69坪）

□合計収納畳数：約7.9畳　□1階床面積：58.38㎡　□2階床面積：56.31㎡

Interior color

LD建具／ライトグレージュ
床／ラスティックホワイトオーク

開放感と陽光を享受する
南西角地の開放感

プライバシー性の高いアウトドア空間
大型ルーフバルコニー

洗面室への動線で家事効率アップ
2WAYキッチン

帰宅した家族や訪れた人を出迎える
吹抜の玄関ホール

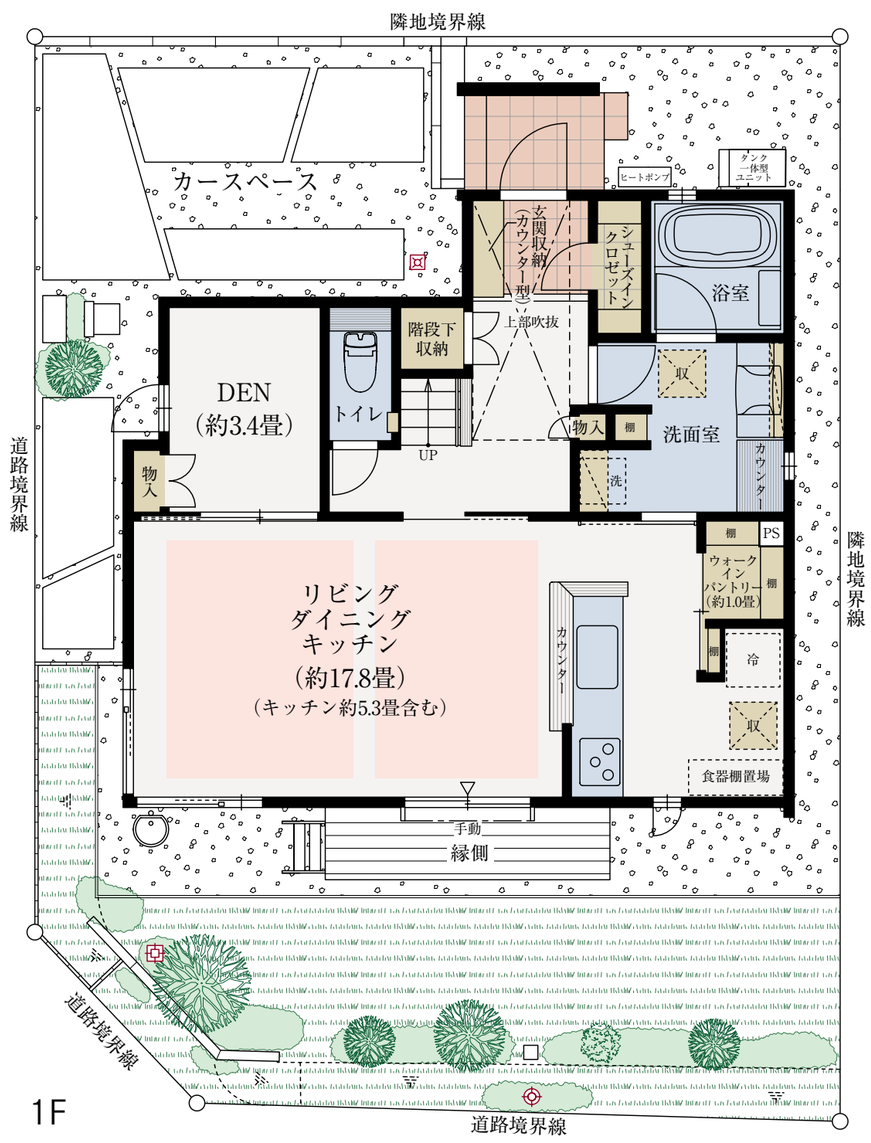

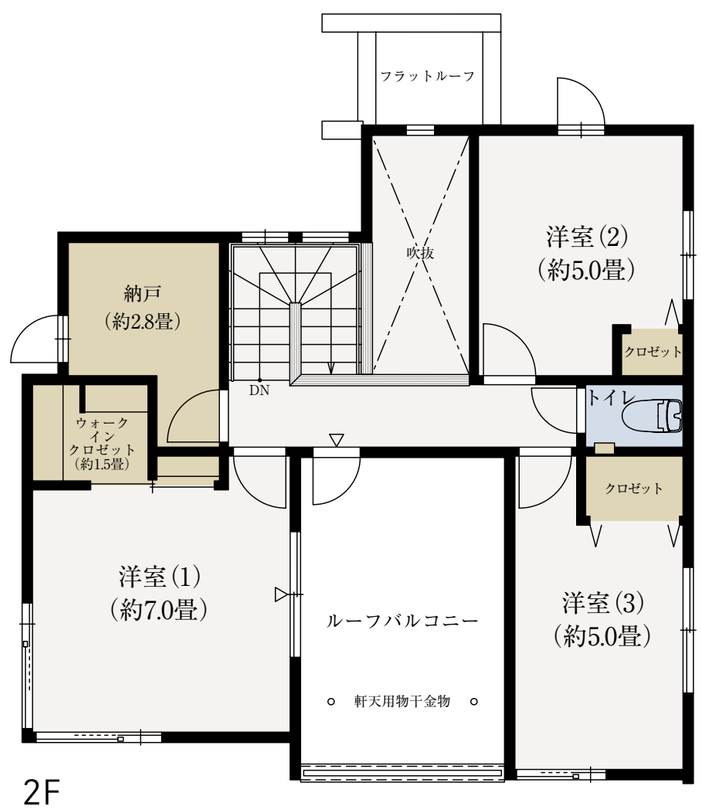

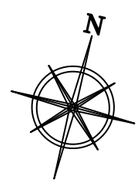

収納　床暖房　水まわり

※施工等の関係で変更になる場合がございます。詳しくは施工図等でご確認ください。※外構の石、タイル等はおおよその施工範囲を示したものです。※坪数と畳数は約表記です。※DEN＝書斎　※WIC＝ウォークインクロゼット　※WIP＝ウォークインパントリー　※SIC＝シューズインクロゼット
※延床面積にルーフバルコニー面積11.18㎡を含んでいます。

「ファインコート流山西初石サインズ」インフォメーションデスク

0120-321-810

□営業時間／土・日・祝 10：00～17：00
月・金 11：00～17：00
□ 定 休 日 ／火・水・木曜日

Copyright © Mitsui Fudosan Residential Co.,Ltd. All Rights Reserved.

すまいとくらしの未来へ
三井不動産レジデンシャル
MITSUI FUDOSAN RESIDENTIAL